VERWEE App. 03E

Te koop dans Knokke-Heist

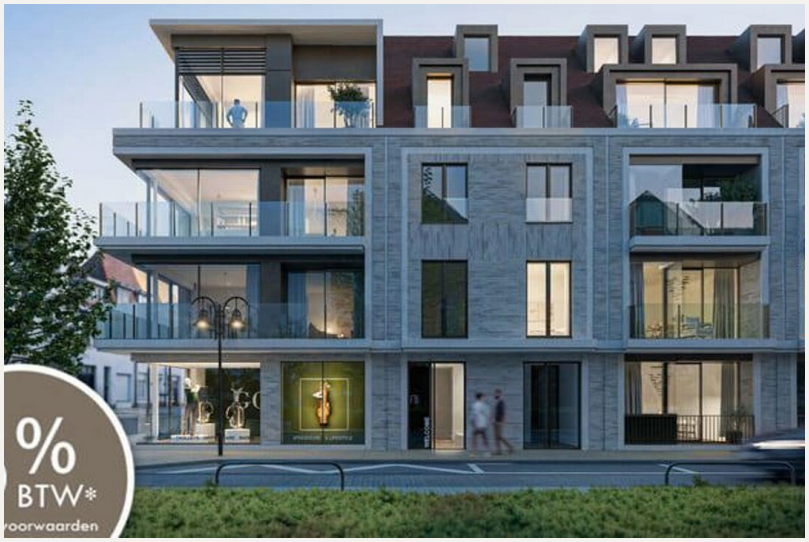

Référence	7705514
Superficie du terrain	116.98m2
Surface habitable	111.03m2
Nombre de chambres	2
Nombre de salles de bains	2
Terrasses	1

Description

Appartement duplex de nouvelle construction dans la résidence « Verwee », idéalement situé au cœur de Knokke et à proximité immédiate du Royal Zoute Golf Club. Composition : hall d’entrée avec vestiaire et toilette. Lumineux séjour et salle à manger avec cuisine ouverte, entièrement équipée donnant accès à une agréable terrasse. Chambre à coucher avec salle de douche attenante. Buanderie/rangement séparé avec raccordements pour machine à laver et sèche-linge. A l'étage: chambre à coucher spacieuse avec salle de bains attenante. Local à vélos commun et possibilité d’acquérir un box de voiture ou un emplacement de parking dans la résidence. Plus d’informations, consultation des plans et du cahier des charges, volontiers après rendez-vous dans l’un de nos bureaux.

Renseignements urbanistiques

Permis de construire	Oui
Permis de lotir	Non
Risque d'inondations	pas situé en zone inondable
Affectation urbanistiques	zone d'habitat
Assignation	Non
Droit de préemption	Non


VERWEE
Alfred Verweeplein
Helmweg
Helmweg
















VERWEE
KNOKKE
Vlakbij
prestigieuze golfbaan
ROYAL ZOUTE GOLF CLUB

